

0209

INSTITUCIÓN

MINISTERIO DE TRABAJO

AÑO 2017

ORGANIGRAMA MINISTERIO DE TRABAJO

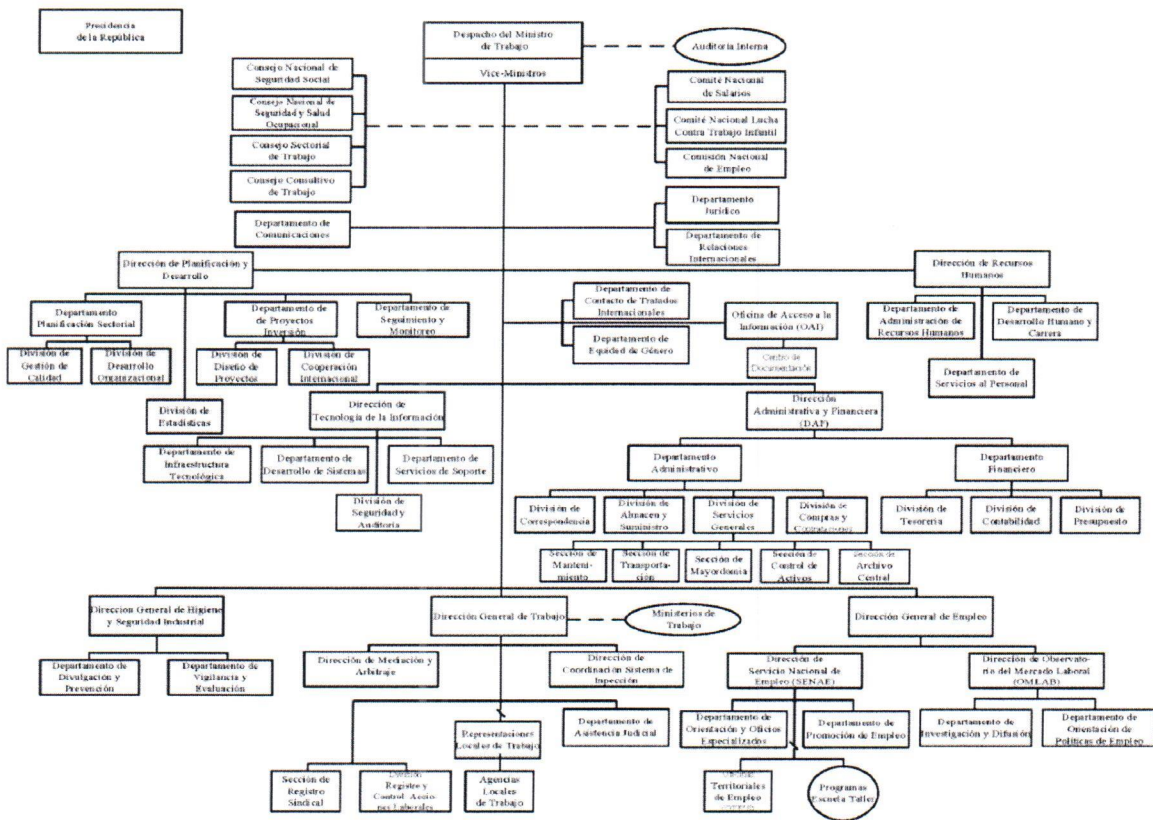

MINISTERIO DE TRABAJO

Misión

Regir las políticas públicas de empleo y la Seguridad Social, regulando las relaciones laborales con igualdad de oportunidades y no discriminación, impulso de normativas modernas, y de servicios de calidad a los actores laborales, a fin de contribuir al fomento del empleo decente, la paz socio-laboral y al desarrollo sostenible de la nación con justicia social.

Visión

Ser una institución reconocida por su liderazgo en el ámbito socio-laboral que participa de forma eficiente, eficaz, concertada y con igualdad de oportunidades y no discriminación, en el fomento del empleo decente y la Seguridad Social, así como en la regulación de las relaciones laborales en el ambiente de trabajo con un marco de estricto apego a la legislación y normas laborales.

Gobierno Central

Distribución Institucional por Estructura Programática y Fuente de Financiamiento

Valores RD\$

1 de 2

PODER - CAPÍTULO - SUBCAPÍTULO - ESTRUCTURA PROGRAMÁTICA	FONDO GENERAL	DESTINO ESPECÍFICO	FONDO PROPIOS	CRÉDITO INTERNO	CRÉDITO EXTERNO	DONACIONES EXTERNAS	TOTAL
0209-MINISTERIO DE TRABAJO	2,020,730,997	53,377,639					2,074,108,636
01-MINISTERIO DE TRABAJO	2,020,730,997	53,377,639					2,074,108,636
01-Actividades Centrales	442,378,317	53,377,639					495,755,956
00-N/A	442,378,317	53,377,639					495,755,956
00-N/A	442,378,317	53,377,639					495,755,956
0001-Dirección y Coordinación	275,514,247						275,514,247
0002-Servicios Administrativos Financieros y Humanos	163,603,873	53,377,639					216,981,512
0003-Políticas y Conciliación Laboral	159,132						159,132
0004-Planificación Estratégica Desarrollo y Tecnología	3,101,065						3,101,065
11-Fomento del Empleo	40,030,192						40,030,192
00-N/A	40,030,192						40,030,192
00-Fortalecimiento-Institucional del Sistema Nacional de Empleo	40,030,192						40,030,192
0001-Dirección y Coordinación	29,543,280						29,543,280
0002-Información de Mercados Laborales Políticas y Empleos	2,256,605						2,256,605
0003-Promoción Orientación y Ubicación Puestos de Trabajo	1,119,171						1,119,171
0004-Formación Ocupacional Especializada	7,111,136						7,111,136
12-Regulación de las Relaciones Laborales	244,071,401						244,071,401
00-N/A	244,071,401						244,071,401
00-N/A	244,071,401						244,071,401
0001-Dirección y Coordinación	66,973,224						66,973,224
0002-Verificación de Las Condiciones de Trabajo	165,542,204						165,542,204
0003-Regulación de los Regímenes Salariales	3,879,839						3,879,839
0004-Eradicación del Trabajo Infantil	6,336,620						6,336,620
0005-Mediación de Conflictos Laborales	411,840						411,840
0006-Higiene, Seguridad y Salud en el Trabajo	927,674						927,674
13-Igualdad de Oportunidades y No Discriminación	8,612,048						8,612,048
00-N/A	8,612,048						8,612,048
00-N/A	8,612,048						8,612,048
0001-Dirección y Coordinación	7,134,062						7,134,062
0002-Atención Integral Laboral A Personas con Vih-Sida	474,000						474,000
0003-Igualdad de Genero en el Trabajo	734,000						734,000
0004-Atención Integral A Personas con Discapacidad y Grupos con Condiciones de Vulnerabilidad en el Trabajo	269,986						269,986

Gobierno Central

Distribución Institucional por Estructura Programática y Fuente de Financiamiento

Valores RD\$

2 de 2

PODER - CAPÍTULO - SUBCAPÍTULO - ESTRUCTURA PROGRAMÁTICA	FONDO GENERAL	DESTINO ESPECIFICO	FONDO PROPIOS	CRÉDITO INTERNO	CRÉDITO EXTERNO	DONACIONES EXTERNAS	TOTAL
0209-MINISTERIO DE TRABAJO	2,020,730,997	53,377,639					2,074,108,636
01-MINISTERIO DE TRABAJO	2,020,730,997	53,377,639					2,074,108,636
98-Administración de Contribuciones Especiales	310,572,036						310,572,036
00-N/A	310,572,036						310,572,036
00-N/A	310,572,036						310,572,036
0000-N/A	310,572,036						310,572,036
99-Administración de Activos, Pasivos y Transferencias	975,067,003						975,067,003
00-N/A	975,067,003						975,067,003
00-N/A	975,067,003						975,067,003
0000-N/A	975,067,003						975,067,003
TOTAL GENERAL	2,020,730,997	53,377,639					2,074,108,636

Fuente : Sistema de Información de la Gestión Financiera (SIGEF)