



# Ministerio de Trabajo

## Estadísticas Laborales Año 2014



Santo Domingo, República Dominicana  
Año 2014



# Área Estratégica: Fomento de Empleo Digno

## Dirección General de Empleo

### *Servicio Nacional de Empleo*

#### MATRIZ DE INDICADORES DE GESTION Y EVALUACION 2014

INDICADORES DE GESTION	PERIODO 2014
<b>1.0 Servicio Virtual - Bolsa Electrónica de Empleo (www.empleateya.net)</b>	
Número de candidatos registrados	14,318
Número de Vacantes registradas	2,870
Número de empresas registradas	378
<b>2.0 Servicio Presencial a través de Oficinas Territoriales de Empleo (OTE)</b>	
Número de candidatos atendidos	84,678
Número de Vacantes registradas	20,784
Número de Empresas Registradas	3,098
Número de Empresas Visitadas/Gestiones Telefónicas - Asesor Empresarial	6,168
Número de Personas Enviadas (Referidos) a las Empresas	12,463
Número de Personas Colocadas a través de la OTE	1,955
Relación Colocados / Referidos	15.68%
Relación de Colocados/Vacantes	8.26%
<b>3.0 Resumen de la gestión (www.empleateya.net + gestión de las OTE's)</b>	
Número de candidatos (registrados y atendidos)	98,996
Número de vacantes registradas	23,654
Número de Empresas Registradas	3,476
<b>4.0 Servicios de Orientación Ocupacional</b>	
4.1 Talleres de Orientación Ocupacional realizados	1,754
Personas Atendidas en los Talleres de Orientación Ocupacional	52,309
<b>5.0 Jornadas de Empleo</b>	
Número de jornadas realizadas	29
Número de solicitantes atendidos	3,452
Número de vacantes registradas	1,813

*Fuente:* Dirección General de Empleo, Bolsa Electrónica de Empleo ([www.empleateya.gob.do](http://www.empleateya.gob.do))



## Programas y Proyectos de Empleo

### Proyecto Desarrollo Juvenil

PROGRAMA JUVENTUD Y EMPLEO, LISTADO DE BENEFICIARIOS EGRESADOS POR SEXO SEGÚN CURSOS OFRECIDOS AÑO, 2014

Nombre del Curso	Mujeres		Hombres		Total	
	No.	%	No.	%	No.	%
Operador de Maquinas plana y cocedores de calzado a mano	41	37%	70	63%	111	100%

*Fuente: Captura de Selección de Beneficiarios*

EGRESADOS DEL PROGRAMA DE CAPACITACIÓN Y MODERNIZACIÓN LABORAL "JUVENTUD Y EMPLEO" POR SEXO SEGÚN REGIÓN DE PLANIFICACIÓN, REPRESENTACIÓN LOCAL DE TRABAJO, AÑO 2014

Representación Local	Total Egresados		Hombre		Mujeres	
	No.	%	No.	%	No.	%
<b>TOTAL</b>	111	2	70	1	41	1
La Vega	74	100%	44	59%	30	41%
Esperanza	37	100%	26	70%	11	30%

*Fuente: Captura de Selección de Beneficiarios*



## *Escuela Taller*

Estudiantes capacitados en la Escuela Taller por sexo, según tipo de oficios especializados 2014

ESTUDIANTES CAPACITADOS EN LA ESCUELA TALLER POR CURSO,  
AÑO 2014

Taller	Mujer	Hombre	Estudiantes con Discapacidad		Total
			Mujer	Hombre	
Albañilería	3	20	0	3	26
Artesanía	28	1	2	10	41
Carpintería	1	24	0	9	34
Electricidad	0	28	0	0	28
Fontanería	0	26	0	2	28
Herrería y Forja	0	26	0	1	27
<b>Total</b>	<b>32</b>	<b>125</b>	<b>2</b>	<b>25</b>	<b>184</b>

Fuente: Escuela Taller

## Área Estratégica: Fortalecimiento a la Regulación de las Relaciones Laborales



### Dirección General de Trabajo (DGT)

ESTABLECIMIENTOS REGISTRADOS SEGÚN REGIÓN  
DE PLANIFICACION Y REPRESENTACION LOCAL DE TRABAJO,2014

Región	Representación Local	Establecimientos	
		No.	%
	<b>TOTAL PAIS</b>	<b>43046</b>	<b>100</b>
Ozama o Metropolitana	Distrito Nacional	11016	25,6
	Santo Domingo	5340	12,4
	Santo Domingo Oeste	3456	8,0
	Azua	186	0,4
	Baní, Peravia	451	1,0
Valdesia	San Cristóbal	653	1,5
	Villa Altagracia	526	1,2
	Haina	367	0,9
	San José de Ocoa	108	0,3
Higuamo	Monte Plata	234	0,5
	Hato Mayor	267	0,6
	San Pedro de Macorís	1239	2,9
Yuma	La Romana	911	2,1
	La Altagracia ( Higuey)	1030	2,4
	Verón Bávaro	718	1,7
	El Seybo	272	0,6
Cibao Nordeste	San Francisco Macorís (Duarte)	939	2,2
	Maria Trinidad Sánchez (Nagua)	57	0,1
	Hermanas Mirabal (Salcedo)	423	1,0
	Las Terrenas	162	0,4
	Samaná	201	0,5
Cibao Sur	Monseñor Nouel ( Bonaó)	1175	2,7
	La Vega	1363	3,2
	Constanza ( La Vega)	384	0,9
	Jarabacoa ( La Vega)	444	1,0
	Sánchez Ramírez ( Cotui)	472	1,1
Cibao Norte	Moca, Espaillat	944	2,2
	Puerto Plata	1497	3,5
	Santiago	6598	15,3
Cibao Noroeste	Dajabón	193	0,4
	Monte Cristi	211	0,5
	Santiago Rodríguez		0,0
	Mao, Valverde	531	1,2
El Valle	Elías Piña	40	0,1
	San Juan de la Maguana	161	0,4
	Las Matas de Farfán	56	0,1
	Neyba, Bahoruco	55	0,1
Enriquillo	Barahona	291	0,7
	Duverge, Independencia	33	0,1
	Pedernales	42	0,1

Fuente: Dirección General de Trabajo, Reportes de Registros Laborales ( SIRLA)



*Nota: Esta información está contemplada hasta el 28 de Diciembre.*

## **Cierres de Empresas**

CIERRES DE EMPRESAS SOLICITADOS Y SUS TRABAJADORES ASALARIADOS FIJOS POR SEXO  
SEGÚN RESULTADO, AÑO 2014

Resultado	Cierres de Empresas		Trabajadores		Hombre		Mujer	
	No.	%	No.	%	No.	%	No.	%
<b>Total</b>	<b>69</b>	<b>100</b>	<b>624</b>	<b>100</b>	<b>333</b>	<b>53,4</b>	<b>291</b>	<b>46,6</b>
Aprobado	10	14,5	93	14,9	49	7,9	44	7,1
Rechazado	44	63,8	452	72,4	250	40,1	202	32,4
Inadmisible	15	21,7	79	12,7	34	5,4	45	7,2

Fuente: Registro de Acciones Laborales, Direc. Gral. De Trabajo

CIERRES DE EMPRESAS APROBADOS Y SUS TRABAJADORES ASALARIADOS FIJOS  
POR SEXO SEGÚN RAMA DE ACTIVIDAD ECONOMICA, AÑO 2014

Rama de Actividad	Cierres de empresa		Trabajadores afectados		Hombre		Mujer	
	No.	%	No.	%	No.	%	No.	%
<b>TOTAL</b>	<b>10</b>	<b>100</b>	<b>93</b>	<b>100</b>	<b>49</b>	<b>52,7</b>	<b>44</b>	<b>47,3</b>
Industrias Manufactureras	1	10,0	21	22,6	20	21,5	1	1,1
Construcción	2	20,0	26	28,0	17	18,3	9	9,7
Hoteles y restaurantes	2	20,0	5	5,4	0	0,0	5	5,4
Enseñanza	5	50,0	41	44,1	12	12,9	29	31,2

Fuente: Registro de Acciones Laborales, Direc. Gral. De Trabajo

**Nota:** Todos los cierres de empresas Aprobados corresponden a la provincia de Distrito Nacional



## **Contratos de Trabajo de Extranjeros Aprobados:**

CANTIDAD DE CONTRATOS DE TRABAJO APROBADOS A EXTRANJEROS POR SEXO

Y PAIS DE PROCEDENCIA, AÑO 2014

País de procedencia	Total contratos		Hombre		Mujer	
	No.	%	No.	%	No.	%
<b>Total</b>	<b>279</b>	<b>100</b>	<b>184</b>	<b>65,9</b>	<b>95</b>	<b>34,1</b>
Alemania	4	1,4	4	1,4	0	0,0
Argentina	2	0,7	2	0,7	0	0,0
Britanica	5	1,8	3	1,1	2	0,7
Brasil	1	0,4	1	0,4	0	0,0
Belgica	1	0,4	1	0,4	0	0,0
Bulgaria	3	1,1	3	1,1	0	0,0
Canadiense	9	3,2	6	2,2	3	1,1
Chile	4	1,4	4	1,4	0	0,0
China	7	2,5	5	1,8	2	0,7
Colombia	22	7,9	13	4,7	9	3,2
costa Rica	5	1,8	5	1,8	0	0,0
Guyana	1	0,4	1	0,4	0	0,0
Guatemala	5	1,8	4	1,4	1	0,4
Cuba	15	5,4	8	2,9	7	2,5
Ecuador	4	1,4	4	1,4	0	0,0
Suiza	1	0,4	0	0,0	1	0,4
El Salvador	4	1,4	4	1,4	0	0,0
España	61	21,9	41	14,7	20	7,2
Estados Unidos	30	10,8	18	6,5	12	4,3
Filipinas	1	0,4	0	0,0	1	0,4
Francia	2	0,7	1	0,4	1	0,4
Panamá	1	0,4	1	0,4	0	0,0
Peru	3	1,1	3	1,1	0	0,0
Polonia	1	0,4	1	0,4	0	0,0
Haiti	5	1,8	5	1,8	0	0,0
Honduras	2	0,7	1	0,4	1	0,4
Israel	1	0,4	1	0,4	0	0,0
Indonesia	1	0,4	0	0,0	1	0,4
Jamaica	2	0,7	1	0,4	1	0,4
Japon	2	0,7	1	0,4	1	0,4
India	2	0,7	2	0,7	0	0,0
Italia	9	3,2	3	1,1	6	2,2
Mexico	28	10,0	20	7,2	8	2,9
Nicaragua	1	0,4	1	0,4	0	0,0
Tailandesa	5	1,8	0	0,0	5	1,8
Trinidad y tobago	1	0,4	1	0,4	0	0,0
Rumania	1	0,4	0	0,0	1	0,4
Rusia	1	0,4	0	0,0	1	0,4
Venezuela	26	9,3	15	5,4	11	3,9

**Fuente:** Registro de Acciones Laborales, Direc. Gral. De Trabajo



CONTRATOS DE TRABAJO A EXTRANJEROS APROBADOS POR SEXO  
SEGÚN RAMA DE ACTIVIDAD ECONÓMICA, AÑO 2014

Rama de Actividad	Empresas		Total Contratos		Hombre		Mujer	
	No.	%	No.	%	No.	%	No.	%
<b>Total</b>	<b>138</b>	<b>100</b>	<b>279</b>	<b>100</b>	<b>184</b>	<b>65,9</b>	<b>95</b>	<b>34,1</b>
Agricultura, ganadería, caza y silvicultura	4	2,9	4	1,4	3	1,1	1	0,4
Explotación de Minas y Canteras	1	0,7	8	2,9	8	2,9	0	0,0
Industrias Manufactureras	11	8,0	16	5,7	12	4,3	4	1,4
Construcción	3	2,2	3	1,1	2	0,7	1	0,4
Comercio al por Mayor y Menor; reparación de vehículos, efectos personales y enseres domésticos	30	21,7	40	14,3	31	11,1	9	3,2
Hoteles y restaurantes	18	13,0	57	20,4	32	11,5	25	9,0
Transporte, almacenamiento y comunicaciones	1	0,7	2	0,7	2	0,7	0	0,0
Intermediación financiera	7	5,1	9	3,2	6	2,2	3	1,1
Act, Inmobiliarias, empresariales y de alquiler	2	1,4	2	0,7	0	0,0	2	0,7
Enseñanza	8	5,8	30	10,8	10	3,6	20	7,2
Servicios Sociales y de salud	6	4,3	6	2,2	4	1,4	2	0,7
Otras act. De servicio comunitarios, sociales y personales	42	30,4	88	31,5	64	22,9	24	8,6
No pueden Clasificarse según la actividad económica	5	3,6	14	5,0	10	3,6	4	1,4

Fuente: Dirección General de Trabajo, DGT





CONTRATOS DE TRABAJO A EXTRANJEROS APROBADOS POR SEXO, SEGÚN GRUPO OCUPACIONAL, AÑO 2014

Grupo Ocupacional	Total Contratos		Hombre		Mujer	
	No.	%	No.	%	No.	%
<b>Total</b>	<b>279</b>	<b>100</b>	<b>184</b>	<b>65,9</b>	<b>95</b>	<b>34,1</b>
Administrador, gerentes, directores de empresas y departamento	140	50,2	108	38,7	32	11,5
Profesional, científico e intelectual	54	19,4	20	7,2	34	12,2
Técnico y profesional nivel medio	63	22,6	39	14,0	24	8,6
Empleados de oficina	4	1,4	2	0,7	2	0,7
Trabajadores de los servicios y vendedores de comercios y mercados	6	2,2	4	1,4	2	0,7
Oficiales, operarios y artesanos de artes mecánicas y otros oficios	1	0,4	1	0,4		0,0
Operadores de instalaciones y máquinas y montadores	3	1,1	3	1,1		0,0
Pastor	2	0,7	2	0,7	0	0,0
Odontólogo/a	1	0,4	0	0,0	1	0,4
Ingeniero	5	1,8	5	1,8	0	0,0

Fuente: Dirección General de Trabajo, DGT



CONTRATOS DE TRABAJO A EXTRANJEROS APROBADOS POR SEXO, SEGÚN REGION DE PLANIFICACION , AÑO 2014

Región	Representación Local	Empresa		Total Contratos		Hombre		Mujer	
		No.	%	No.	%	No.	%	No.	%
	<b>Total</b>	132	100	279	100	185	66,3	94	33,7
Ozama o Metropolitana	Distrito Nacional	65	49,2	94	33,7	61	21,9	33	11,8
	Santo Domingo	19	14,4	35	12,5	28	10,0	7	2,5
	Santo Domingo Oeste	0	0,0	0	0,0	0	0,0	0	0,0
Valdesia	Azua	0	0,0	0	0,0	0	0,0	0	0,0
	Bani, Peravia	0	0,0	0	0,0	0	0,0	0	0,0
	San Cristóbal	7	5,3	7	2,5	7	2,5	0	0,0
	Villa Altagracia	0	0,0	0	0,0	0	0,0	0	0,0
	Haina	1	0,8	1	0,4	0	0,0	1	0,4
	San José de Ocoa	0	0,0	0	0,0	0	0,0	0	0,0
	Higuamo	Monte Plata	0	0,0	0	0,0	0	0,0	0
	Hato Mayor	0	0,0	0	0,0	0	0,0	0	0,0
	San Pedro de Macoris	2	1,5	6	2,2	4	1,4	2	0,7
Yuma	La Romana	1	0,8	1	0,4	1	0,4		0,0
	La Altagracia ( Higuey)	11	8,3	36	12,9	20	7,2	16	5,7
	Verón Bávaro	17	12,9	70	25,1	43	15,4	27	9,7
	El Seybo	0	0,0	0	0,0	0	0,0	0	0,0
Cibao Nordeste	San Francisco Macoris (Duarte)	0	0,0	0	0,0	0	0,0	0	0,0
	Maria Trinidad Sánchez (Nagua)	0	0,0	0	0,0	0	0,0	0	0,0
	Hermanas Mirabal (Salcedo)	0	0,0	0	0,0	0	0,0	0	0,0
	Las Terrenas	0	0,0	0	0,0	0	0,0	0	0,0
	Samaná	1	0,8	1	0,4	1	0,4	0	0,0
Cibao Sur	Monseñor Nouel ( Bonao)	1	0,8	1	0,4	0	0,0	1	0,4
	La Vega	1	0,8	1	0,4	1	0,4	0	0,0
	Constanza ( La Vega)	0	0,0	0	0,0	0	0,0	0	0,0
	Jarabacoa ( La Vega)	0	0,0	0	0,0	0	0,0	0	0,0
	Sánchez Ramírez ( Cotui)	1	0,8	8	2,9	8	2,9	0	0,0
Cibao Norte	Moca, Espaillat	0	0,0	0	0,0	0	0,0	0	0,0
	Puerto Plata	1	0,8	1	0,4	0	0,0	1	0,4
	Santiago	0	0,0	11	3,9	6	2,2	5	1,8
Cibao Noroeste	Dajabón	0	0,0	0	0,0	0	0,0	0	0,0
	Monte Cristi	2	1,5	2	0,7	1	0,4	1	0,4
	Santiago Rodríguez	0	0,0	0	0,0	0	0,0	0	0,0
	Mao, Valverde	0	0,0	0	0,0	0	0,0	0	0,0
El Valle	Elias Piña	0	0,0	0	0,0	0	0,0	0	0,0
	San Juan de la Maguana	1	0,8	1	0,4	1	0,4	0	0,0
	Las Matas de Farfán	0	0,0	0	0,0	0	0,0	0	0,0
Enriquillo	Neyba, Bahoruco	0	0,0	0	0,0	0	0,0	0	0,0
	Barahona	1	0,8	3	1,1	3	1,1	0	0,0
	Duverge, Independencia	0	0,0	0	0,0	0	0,0	0	0,0
	Pedernales	0	0,0	0	0,0	0	0,0	0	0,0

Fuente: Dirección General de Trabajo, DGT



## Convenios Colectivos de Trabajo Registrados

### CONVENIOS COLECTIVOS DE TRABAJO REGISTRADOS Y TRABAJADORES POR SEXO SEGÚN RAMA DE ACTIVIDAD ECONÓMICA, AÑO 2014

Rama de Actividad	Convenios Colectivos		Total Trabajadores		Hombre		Mujer	
	No.	%	No.	%	No.	%	No.	%
<b>Total</b>	<b>18</b>	<b>100</b>	<b>25435</b>	<b>100</b>	<b>19594</b>	<b>77,0</b>	<b>5841</b>	<b>23,0</b>
Explotación de Minas y Canteras	3	16,7	975	3,8	754	3,0	221	0,9
Industrias Manufactureras	7	38,9	9.011	35,4	8.087	31,8	924	3,6
Comercio al por Mayor y Menor; reparación de Vehículos, efectos personales y enseres domésticos	2	11,1	8.353	32,8	5.600	22,0	2.753	10,8
Hoteles y Restaurantes	4	22,2	5.146	20,2	3.523	13,9	1.623	6,4
Transporte, almacenamiento y comunicaciones	1	5,6	37	0,1	35	0,1	2	0,0
Zonas Francas	1	5,6	1.913	7,5	1.595	6,3	318	1,3

Fuente: Dirección General de Trabajo, DGT

### CONVENIOS COLECTIVOS DE TRABAJO REGISTRADOS Y TRABAJADORES POR SEXO SEGÚN REPRESENTACION LOCAL DE TRABAJO, AÑO 2014

Representación Local	Convenios Colectivos		Total Trabajadores		Hombre		Mujer	
	No.	%	No.	%	No.	%	No.	%
<b>TOTAL</b>	<b>18</b>	<b>100</b>	<b>25435</b>	<b>100</b>	<b>19594</b>	<b>77,0</b>	<b>5841</b>	<b>23,0</b>
Distrito Nacional	4	22,2	8923	35,1	6016	23,7	2907	11,4
Santo Domingo	1	5,6	89	0,3	81	0,3	8	0,0
Bani	1	5,6	145	0,6	135	0,5	10	0,0
San Cristóbal	1	5,6	66	0,3	65	0,3	1	0,0
La Altagracia	3	16,7	4149	16,3	2842	11,2	1307	5,1
La Romana	2	11,1	7404	29,1	6483	25,5	921	3,6
San Pedro de Macorís	1	5,6	810	3,2	757	3,0	53	0,2
San Francisco	1	5,6	309	1,2	268	1,1	41	0,2
Monseñor Nouel, Bonao	3	16,7	2743	10,8	2214	8,7	529	2,1
Bahoruco, Neyba	1	5,6	797	3,1	733	2,9	64	0,3

Fuente: Dirección General de Trabajo, DGT



### Porcentajes de Convenios Colectivos Registrados y Trabajadores por Sexo, Segun Representacion Local de Trabajo, 2014

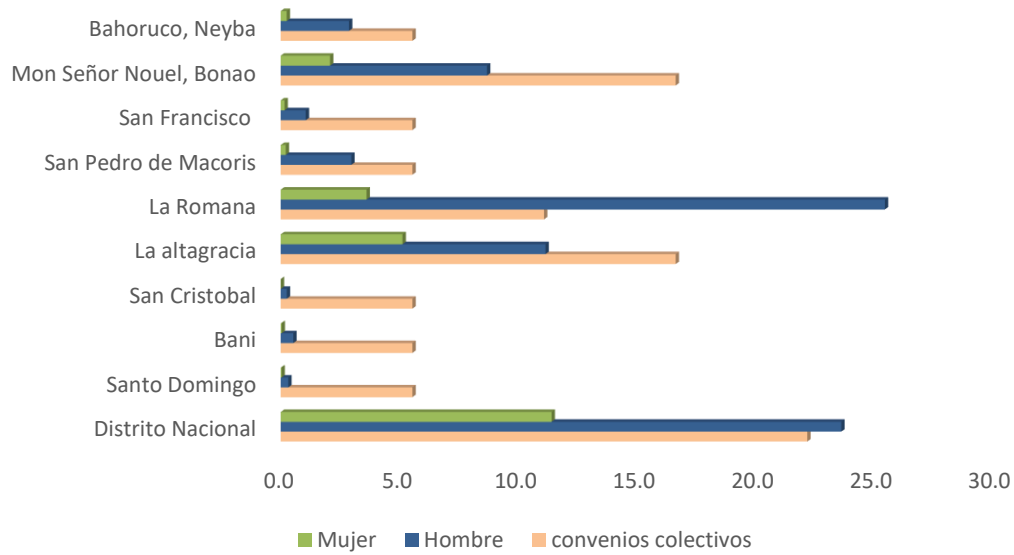



## **Reglamentos Internos Registrados y Trabajadores**

REGLAMENTOS INTERNOS REGISTRADOS Y TRABAJADORES POR SEXO  
SEGUN RAMA DE ACTIVIDAD ECONÓMICA, AÑO 2014

Rama de actividad	Reglamentos Internos		Total Trabajadores		Hombre		Mujer	
	No.	%	No.	%	No.	%	No.	%
<b>Total</b>	<b>22</b>	<b>100</b>	<b>9446</b>	<b>100</b>	<b>5675</b>	<b>60,1</b>	<b>3771</b>	<b>39,9</b>
Agricultura, ganadería, caza y silvicultura	0	0,0	0	0,0	0	0,0	0	0,0
Pesca	0	0,0	0	0,0	0	0,0	0	0,0
Explotación de Minas y Canteras	1	4,5	324	3,4	313	3,3	11	0,1
Industrias Manufactureras	3	13,6	498	5,3	301	3,2	197	2,1
Suministro de electricidad, gas y agua	1	4,5	2674	28,3	1674	17,7	1000	10,6
Construcción	0	0,0	0	0,0	0	0,0	0	0,0
Comercio al por Mayor y Menor; reparación de vehículos, efectos personales y enseres domésticos	8	36,4	761	8,1	465	4,9	296	3,1
Hoteles y restaurantes	4	18,2	4712	49,9	2652	28,1	2060	21,8
Transporte, almacenamiento y comunicaciones	0	0,0	0	0,0	0	0,0	0	0,0
Intermediación financiera	1	4,5	20	0,2	10	0,1	10	0,1
Act. Inmobiliarias, empresariales y de alquiler	0	0,0	0	0,0	0	0,0	0	0,0
Adm. pública y defensa; planes de seguridad social de afiliación obligatoria	0	0,0	0	0,0	0	0,0	0	0,0
Enseñanza	0	0,0	0	0,0	0	0,0	0	0,0
Servicios sociales y de salud	2	9,1	35	0,4	15	0,2	20	0,2
Otras act. de servicios comunitarios, sociales y personales	0	0,0	0	0,0	0	0,0	0	0,0
Hogares privados con serv. Doméstico	0	0,0	0	0,0	0	0,0	0	0,0
No pueden clasificarse según la actividad económica	0	0,0	0	0,0	0	0,0	0	0,0
Otros	0	0,0	0	0,0	0	0,0	0	0,0
Zonas Francas	2	9,1	422	4,5	245	2,6	177	1,9

Fuente: Dirección General de Trabajo, DGT



REGLAMENTOS INTERNOS REGISTRADOS POR SEXO SEGUN REGIÓN DE PLANIFICACIÓN  
Y REPRESENTACIÓN LOCAL DE TRABAJO, AÑO 2014

Representación Local	Empresas		Contratos		Hombre		Mujer	
	No.	%	No.	%	No.	%	No.	%
<b>Total</b>	<b>22</b>	<b>100</b>	<b>9446</b>	<b>100</b>	<b>5675</b>	<b>60,1</b>	<b>3771</b>	<b>39,9</b>
Distrito Nacional	8	36,4	4.844	51,3	2.649	28,0	2.195	23,2
Santo Domingo Oeste	6	27,3	1.033	10,9	688	7,3	345	3,7
Villa Altagracia, san Cristóbal	1	4,5	138	1,5	88	0,9	50	0,5
Haina, san Cristóbal	1	4,5	217	2,3	162	1,7	55	0,6
La Altagracia, Higüey	1	4,5	17	0,2	1	0,0	16	0,2
Mon Señor Nouel, Bonao	1	4,5	324	3,4	313	3,3	11	0,1
Santiago	4	18,2	2.873	30,4	1774	18,8	1099	11,6

Fuente: Dirección General de Trabajo, DGT

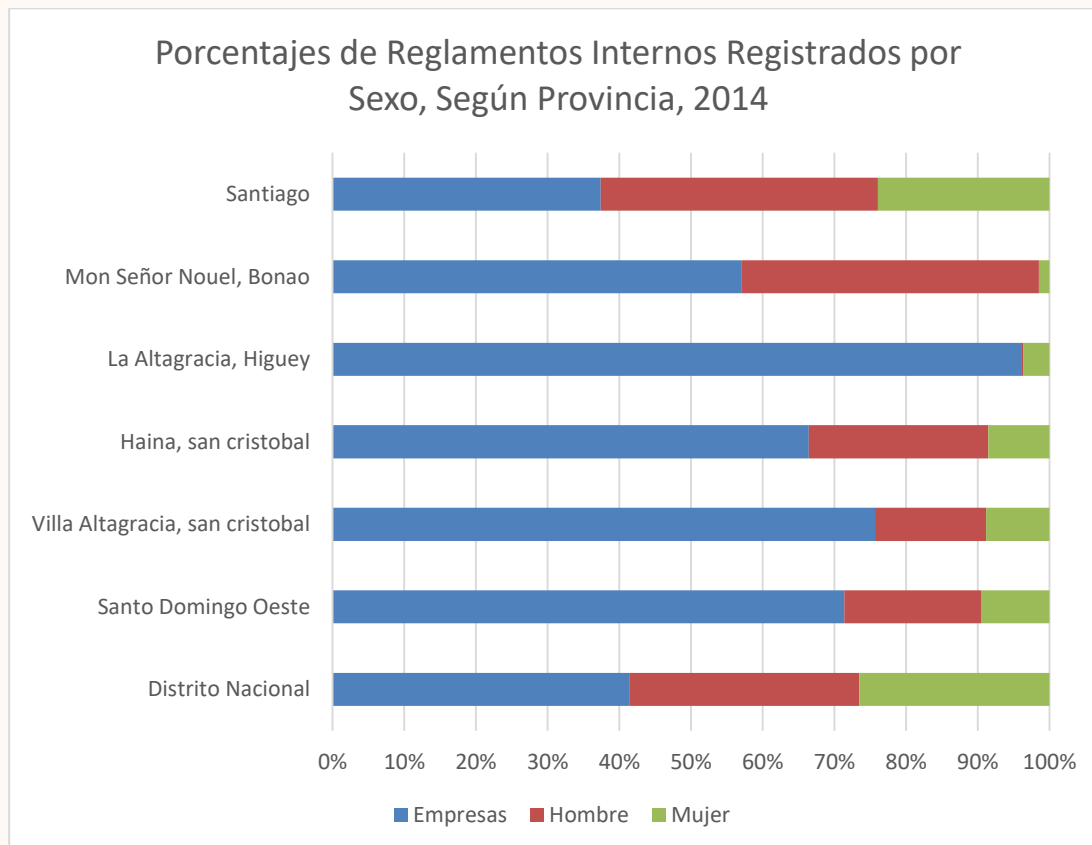



## Suspensión de los Efectos del Contrato de Trabajo:

SUSPENSIÓN DE LOS EFECTOS DEL CONTRATO DE TRABAJO SOLICITADOS POR ESTABLECIMIENTO Y LOS TRABAJADORES AFECTADOS POR SEXO SEGÚN RESULTADO, AÑO 2014

Resultados	Establecimientos		Total Trabajadores		Sexo			
	No	%	No	%	Hombre		Mujer	
					No	%	No	%
<b>Total</b>	<b>277</b>	<b>100</b>	<b>7792</b>	<b>100</b>	<b>4278</b>	<b>54,9</b>	<b>3514</b>	<b>45,1</b>
Aprobadas	173	62,5	6.474	83,1	3.519	45,2	2.955	37,9
Rechazadas	82	29,6	1.082	13,9	588	7,5	494	6,3
Inadmisibles	22	7,9	236	3,0	171	2,2	65	0,8

Fuente: Dirección General de Trabajo, DGT

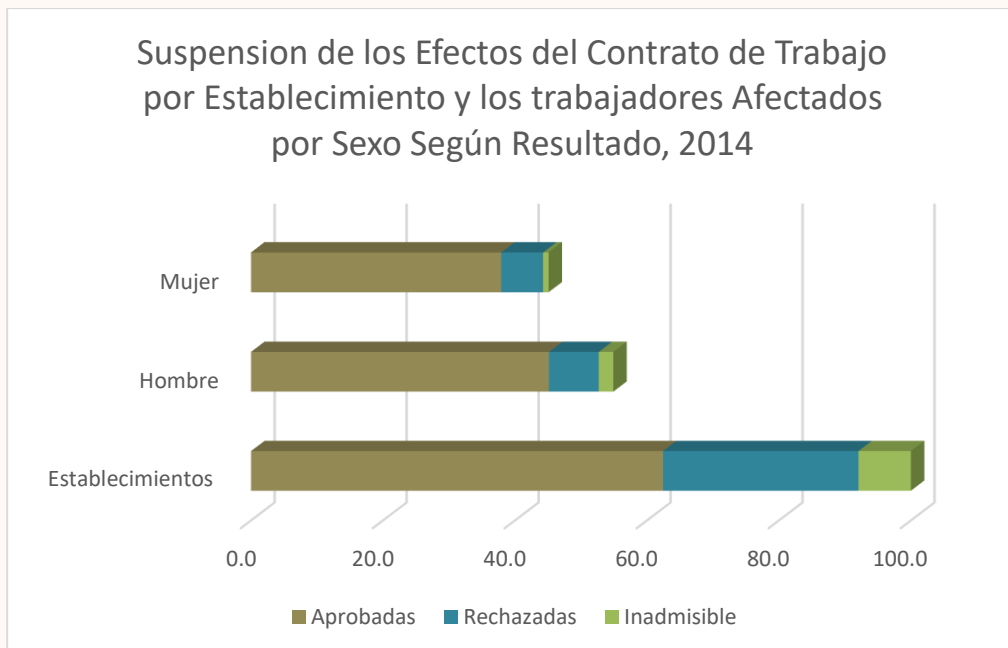



SUSPENSIÓN DE LOS EFECTOS DEL CONTRATO DE TRABAJO APROBADA POR ESTABLECIMIENTO Y TRABAJADORES POR SEXO SEGÚN CAUSA, AÑO 2014

Causas	Establecimientos		Total Trabajadores		Sexo			
					Hombre		Mujer	
	No	%	No	%	No	%	No	%
<b>Total</b>	<b>173</b>	<b>100</b>	<b>6474</b>	<b>100</b>	<b>3519</b>	<b>54,4</b>	<b>2955</b>	<b>45,6</b>
Exceso de Producción	6	3,5	211	3,3	150	2,3	61	0,9
Caso fortuito o fuerza mayor	18	10,4	354	5,5	255	3,9	99	1,5
Incosteabilidad	69	39,9	3.893	60,1	2.263	35,0	1.630	25,2
Falta de fondos	16	9,2	286	4,4	219	3,4	67	1,0
Falta Materia Prima	64	37,0	1.730	26,7	632	9,8	1.098	17,0

Fuente: Dirección General de Trabajo, DGT





SUSPENSIÓN DE LOS EFECTOS DEL CONTRATO DE TRABAJO APROBADA POR ESTABLECIMIENTO Y TRABAJADORES ASALARIADOS FIJOS POR SEXO SEGÚN REGIONES DE PLANIFICACIÓN Y REPRESENTACIÓN LOCAL DE TRABAJO, AÑO 2014

Región	Representación Local	Establecimientos		Total Trabajadores		Sexo			
		No.	%	No.	%	Hombre		Mujer	
						No.	%	No.	%
	<b>Total</b>	<b>173</b>	<b>100</b>	<b>6474</b>	<b>100</b>	<b>3519</b>	<b>54,4</b>	<b>2955</b>	<b>45,6</b>
Ozama o Metropolitana	Distrito Nacional	20	11,6	356	5,5	282	4,4	74	1,1
	Santo Domingo	15	8,7	331	5,1	169	2,6	162	2,5
	Santo Domingo Oeste	10	5,8	221	3,4	108	1,7	113	1,7
Valdesia	Azua	0	0,0	0	0,0	0	0,0	0	0,0
	Baní, Peravia	3	1,7	78	1,2	78	1,2	0	0,0
	San Cristóbal	2	1,2	34	0,5	31	0,5	3	0,0
	Villa Altigracia	0	0,0	0	0,0	0	0,0	0	0,0
	Haina	1	0,6	90	1,4	90	1,4	0	0,0
	San José de Ocoa	0	0,0	0	0,0	0	0,0	0	0,0
Higuamo	Monte Plata	0	0,0	0	0,0	0	0,0	0	0,0
	Hato Mayor	0	0,0	0	0,0	0	0,0	0	0,0
	San Pedro de Macorís	12	6,9	490	7,6	189	2,9	301	4,6
Yuma	La Romana	1	0,6	15	0,2	13	0,2	2	0,0
	La Altigracia ( Higüey)	2	1,2	4	0,1	3	0,0	1	0,0
	Verón Bávaro	27	15,6	2270	35,1	1386	21,4	884	13,7
	El Seybo	0	0,0	0	0,0	0	0,0	0	0,0
Cibao Nordeste	San Francisco Macorís (Duarte)	1	0,6	7	0,1	7	0,1	0	0,0
	Maria Trinidad Sánchez (Nagua)	0	0,0	0	0,0	0	0,0	0	0,0
	Hermanas Mirabal (Salcedo)	0	0,0	0	0,0	0	0,0	0	0,0
	Las Terrenas	0	0,0	0	0,0	0	0,0	0	0,0
	Samaná	5	2,9	23	0,4	18	0,3	5	0,1
Cibao Sur	Monseñor Nouel ( Bonaó)	0	0,0	0	0,0	0	0,0	0	0,0
	La Vega	13	7,5	547	8,4	328	5,1	219	3,4
	Constanza ( La Vega)	0	0,0	0	0,0	0	0,0	0	0,0
	Jarabacoa ( La Vega)	0	0,0	0	0,0	0	0,0	0	0,0
	Sánchez Ramírez ( Cotuí)	0	0,0	0	0,0	0	0,0	0	0,0
Cibao Norte	Moca, Espaillat	2	1,2	280	4,3	72	1,1	208	3,2
	Puerto Plata	9	5,2	591	9,1	293	4,5	298	4,6
	Santiago	48	27,7	984	15,2	327	5,1	657	10,1
Cibao Noroeste	Dajabón	0	0,0	0	0,0	0	0,0	0	0,0
	Monte Cristi	0	0,0	0	0,0	0	0,0	0	0,0
	Santiago Rodríguez	0	0,0	0	0,0	0	0,0	0	0,0
	Mao, Valverde	0	0,0	0	0,0	0	0,0	0	0,0
El Valle	Elías Piña	0	0,0	0	0,0	0	0,0	0	0,0
	San Juan de la Maguana	1	0,6	4	0,1	4	0,1	0	0,0
	Las Matas de Farfán	0	0,0	0	0,0	0	0,0	0	0,0
Enriquillo	Neyba, Bahoruco	0	0,0	0	0,0	0	0,0	0	0,0
	Barahona	0	0,0	0	0,0	0	0,0	0	0,0
	Duvergé, Independencia	0	0,0	0	0,0	0	0,0	0	0,0
	Pedernales	1	0,6	149	2,3	121	1,9	28	0,4

Fuente: Dirección General de Trabajo, DGT



**SINDICATOS REGISTRADOS SEGÚN RAMA DE ACTIVIDAD ECONÓMICA, AÑO 2014**

Rama de Actividad	Sindicatos		Federaciones	
	No.	%	No.	%
<b>Total</b>	<b>21</b>	<b>100</b>	<b>1</b>	<b>100</b>
Agricultura, ganadería, caza, silvicultura y pesca	0	0,0	0	0,0
Comercio al por mayor y menor; reparación de vehículos de motor y de las motocicletas	5	23,8	0	0,0
Industrias Manufactureras	6	28,6	0	0,0
Suministro de agua, alcantarillado. Gestión de desechos y actividades de saneamiento	0	0,0	0	0,0
Transporte, almacenamiento y comunicaciones	1	4,8	1	100,0
Alojamiento y servicios de comida (Hoteles y Restaurantes)	5	23,8	0	0,0
Zonas Francas	4	19,0	0	0,0

*Fuente: Dirección General de Trabajo, DGT*

**SINDICATOS REGISTRADOS SEGÚN REPRESENTACION LOCAL DE TRABAJO AÑO 2014**

Representación Local	Sindicato		Federacion	
	No.	%	No.	%
<b>Total</b>	<b>21</b>	<b>100</b>	<b>1</b>	<b>100</b>
Distrito Nacional	5	23,8	1	100,0
Santo Domingo	3	14,3	0	0,0
San Cristobal	1	4,8	0	0,0
San Pedro de Macoris	1	4,8	0	0,0
La Altagracia ( Higuey)	3	14,3	0	0,0
Monseñor Nouel (Bonaio)	2	9,5	0	0,0
Moca, Espaillat	1	4,8	0	0,0
Santiago	4	19,0	0	0
Barahona	1	4,8	0	0

*Fuente: Dirección General de Trabajo, DGT*

***Confederaciones, Federaciones y Sindicatos Registrados:***

**FEDERACIONES Y SINDICATOS REGISTRADOS SEGÚN RÉGIMEN DE PRODUCCIÓN, AÑO 2014**

Régimen de producción	Sindicatos		Federaciones	
	No.	%	No.	%
Total	21	100	1	100
Empresa	21	100,0	1	100,0
Rama	0	0,0	0	0,0
Oficio/profes/ocupac.	0	0,0	0	0,0

*Fuente: Dirección General de Trabajo, DGT*



**VISITAS DE INSPECCION DEL TRABAJO POR TIPO DE ACTIVIDAD  
SEGUN REGIONES DE PLANIFICACION, REPRESENTACION Y AGENCIA LOCAL DE TRABAJO, 2014**

Región	Representación y Agencia Local	Total	Visitas de Inspección				Actas de Apercibimiento Levantadas	Acta de Infracción
			Regular		Especial			
			No.	%	No.	%		
<b>Total País</b>		<b>78,889</b>	65,376	82.9	13,513	17.1	44,749	6,659
Ozama o Metropolitana	Distrito Nacional	12,824	9,762	12.4	3,062	3.9	4,761	973
	Santo Domingo	5,289	3,962	5.0	1,327	1.7	2,014	431
	Santo Domingo Oeste	5,954	4,754	6.0	1,200	1.5	2,685	534
Valdesia	Azua	564	456	0.6	108	0.1	172	37
	Baní, Peravia	1,936	1,678	2.1	258	0.3	3,849	102
	San Cristóbal	1,507	1,209	1.5	298	0.4	558	220
	Villa Altagracia	618	601	0.8	17	0.0	541	157
	Haina	541	342	0.4	199	0.3	254	30
	San José de Ocoa	533	376	0.5	157	0.2	215	0
Higuamo	Monte Plata	949	818	1.0	131	0.2	554	118
	Hato Mayor	578	442	0.6	136	0.2	445	89
	San Pedro de Macorís	4,227	3,937	5.0	290	0.4	1,168	479
Yuma	La Romana	1,451	1,124	1.4	327	0.4	843	22
	La Altagracia ( Higuey)	1,769	1,643	2.1	126	0.2	1,035	42
	Verón Bávaro	2,182	1,352	1.7	830	1.1	524	25
	El Seybo	981	821	1.0	160	0.2	359	82
Cibao Nordeste	San Francisco Macorís (Duarte)	2,967	2,837	3.6	130	0.2	2,982	87
	Maria Trinidad Sánchez (Nagua)	2,223	2,214	2.8	9	0.0	604	45
	Hermanas Mirabal (Salcedo)	556	483	0.6	73	0.1	197	10
	Las Terrenas	1,192	1,061	1.3	131	0.2	328	5
	Samaná	592	541	0.7	51	0.1	340	67
Cibao Sur	Monseñor Nouel ( Bonaó)	2,256	2,187	2.8	69	0.1	2,055	37
	La Vega	2,034	1,705	2.2	329	0.4	525	96
	Constanza ( La Vega)	1,116	1,033	1.3	83	0.1	858	115
	Jarabacoa ( La Vega)	544	538	0.7	6	0.0	506	41
	Sánchez Ramírez ( Cotuí)	493	479	0.6	14	0.0	377	75
Cibao Norte	Moca, Espaillat	1,456	1,195	1.5	261	0.3	565	76
	Puerto Plata	1,931	1,466	1.9	465	0.6	2,761	361
	Santiago	12,436	9,758	12.4	2,678	3.4	6,588	1,492
Cibao Noroeste	Dajabón	355	316	0.4	39	0.0	214	0
	Monte Cristi	1,178	1,161	1.5	17	0.0	162	14
	Santiago Rodríguez	944	883	1.1	61	0.1	977	427
	Mao, Valverde	1,635	1,454	1.8	181	0.2	1,292	269
El Valle	Elías Piña	193	160	0.2	33	0.0	58	0
	San Juan de la Maguana	258	214	0.3	44	0.1	102	34
	Las Matas de Farfán	823	707	0.9	116	0.1	285	6
Enriquillo	Neyba, Bahoruco	582	550	0.7	32	0.0	267	0
	Barahona	679	619	0.8	60	0.1	1,669	3
	Duverge, Independencia	304	302	0.4	2	0.0	870	2
	Pedernales	239	236	0.3	3	0.0	190	56

*Fuente: Dirección de Coordinación del Sistema de Inspección, formulario RLT-2*



## Sistema de Inspección de Trabajo Público atendido y Cálculo de Prestaciones

### PÚBLICO ATENDIDO POR SEXO Y CALCULO DE PRESTACIONES SEGÚN REGIÓN DE PLANIFICACIÓN, AÑO 2014

Región	Publico atendido					
	Total		Hombre		Mujer	
	No.	%	No.	%	No.	%
	333,387	100	202,029	60.6	131,358	39.4
Ozama o Metropolitana	123,806	37.1	63614	19.1	60192	18.1
Valdesia	28,171	8.4	19247	5.8	8924	2.7
Higuamo	17,172	5.2	11938	3.6	5234	1.6
Yuma	31,521	9.5	19332	5.8	12189	3.7
Cibao Nordeste	24,877	7.5	16762	5.0	8115	2.4
Cibao Sur	29,415	8.8	18269	5.5	11146	3.3
Cibao Norte	39,969	12.0	26368	7.9	13601	4.1
Cibao Noroeste	15,560	4.7	11536	3.5	4024	1.2
El Valle	12,279	3.7	7839	2.4	4440	1.3
Enriquillo	10,617	3.2	7124	2.1	3493	1.0

**Fuente:** Dirección de Coordinación del Sistema de Inspección, Formulario RLT-02



### Porcentaje de público Atendido por Regiones de Planicacion, año 2014

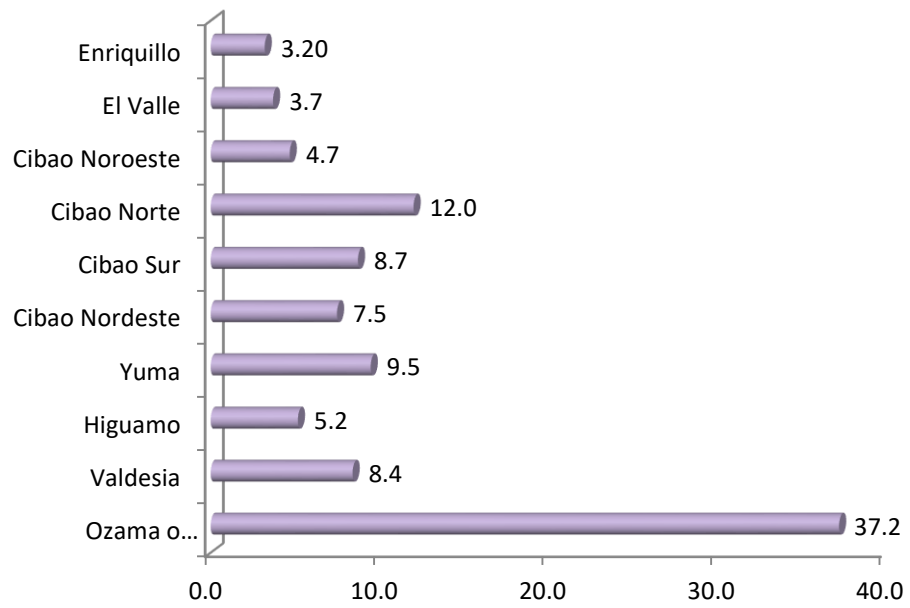



## Visitas de Inspección por Rama de Actividad Económica

VISITAS DE INSPECCIÓN DEL TRABAJO POR RAMA DE ACTIVIDAD ECONÓMICA, AÑO 2014

Rama de Actividad Económica	Cantidad	
	No.	%
Total	<b>78889</b>	<b>100</b>
Agricultura, ganadería, caza, silvicultura y pesca	4245	5.4
Explotación de Minas y Canteras	160	0.2
Industrias Manufactureras	3586	4.5
Suministro de electricidad, gas, vapor y aire acondicionado	501	0.6
Suministro de agua, alcantarillado, gestión de desechos y actividades de saneamiento	147	0.2
Construcción	1256	1.6
Comercio al por Mayor y Menor; reparación de vehículos de motor y de las motocicletas	52674	66.8
Transporte, almacenamiento y comunicaciones	593	0.8
Alojamiento y servicios de comida (hoteles y restaurantes)	5304	6.7
Información y Comunicación	873	1.1
Actividades financieras y de seguros (Intermediación financiera)	1029	1.3
Act. inmobiliarias, empresariales y de alquiler	166	0.2
Act. profesionales, científicas y técnicas	383	0.5
Actividades administrativas y servicios de apoyo	96	0.1
Adm. pública y defensa; planes de seguridad social de afiliación obligatoria	27	0.0
Enseñanza	675	0.9
Servicios sociales y relacionados con la salud humana Artes, entretenimiento y recreación	1295	1.6
Otras act. de servicios comunitarios, sociales y personales	304	0.4
Activ. de los hogares en calidad de empleador, act.	2760	3.5
Indiferencias de producción de bienes y servicios de los hogares para uso propio	54	0.1
Organizaciones y órganos extraterritoriales	8	0.0
<u>No pueden clasificarse según la Actividad Económica</u>	<u>2753</u>	<u>3.5</u>

Fuente: Dirección de Coordinación del Sistema de Inspección, formulario RLT-02



## Infracciones laborales según tipo de violación

Infracciones laborales levantadas según tipo de violación, 2014

Violación	Infracciones	
	No.	%
Total	<b>6659</b>	<b>100</b>
Horas Extras	199	3.0
Horas Nocturnas	35	0.5
Descanso Semanal	222	3.3
Días Feriados	128	1.9
Protección del Salario	254	3.8
Salario Mínimo	252	3.8
Salario de Vacaciones	55	0.8
Salario de Navidad	29	0.4
Salario de Part. en los Beneficios	60	0.9
Protección del Menor	57	0.9
Asociación y Fuero Sindical	13	0.2
Nacionalización Cont. Trabajo	37	0.6
Propina Legal	21	0.3
Protección de la Maternidad	40	0.6
Protección social	4	0.1
Reglamento	2332	35.0
Seguridad Social (Inscripción)	1607	24.1
Seguridad Social ( No pago)	944	14.2
Resoluciones del Comité Nacional Salario	194	2.9
Reglamento de Seguridad y Salud en el Trabajo	176	2.6

*Fuente: Dirección de Coordinación del Sistema de Inspección, formulario RLT-03*



## Mediación y Arbitraje

### *Mediaciones de conflictos colectivos de trabajadores:*

MEDIACIONES EN CONFLICTOS COLECTIVOS DE TRABAJO  
Y TRABAJADORES POR SEXO SEGÚN RESULTADO, AÑO 2014

Resultado	Mediaciones		Trabajadores Involucrados					
			Total		Hombres		Mujeres	
	No.	%	No.	%	No.	%	No.	%
<b>Total</b>	<b>34</b>	<b>100</b>	<b>38263</b>	<b>100</b>	<b>30476</b>	<b>79,6</b>	<b>7787</b>	<b>20,4</b>
Acuerdos	18	52,9	6829	17,8	4106	10,7	2723	7,1
No acuerdo	3	8,8	2280	6,0	1672	4,4	608	1,6
En proceso	9	26,5	27548	72,0	23471	61,3	4077	10,7
Desestimada	4	11,8	1606	4,2	1227	3,2	379	1,0

Fuente: Dirección de Mediación Y Arbitraje

### *Mediaciones de convenios colectivos de trabajadores:*

MEDIACIONES EN CONVENIOS COLECTIVOS DE TRABAJO  
Y TRABAJADORES POR SEXO SEGÚN RESULTADO, AÑO 2014

Resultado	Mediaciones		Trabajadores Involucrados					
			Total		Hombres		Mujeres	
	No.	%	No.	%	No.	%	No.	%
<b>Total</b>	<b>1</b>	<b>100</b>	<b>42</b>	<b>100</b>	<b>39</b>	<b>92,9</b>	<b>3</b>	<b>7,14</b>
Acuerdos	0	0,0	0	0,0	0	0,0	0	0,0
No acuerdo	1	100,0	42	100,0	39	92,9	3	7,1
En proceso	0	0,0	0	0,0	0	0,0	0	0,0
Desestimada	0	0,0	0	0,0	0	0,0	0	0,0

Fuente: Dirección de Mediación y Arbitraje





**MEDIACIONES EN CONVENIOS Y CONFLICTOS COLECTIVOS DE TRABAJO  
SEGÚN RAMA DE ACTIVIDAD ECONOMICA, AÑO 2014**

Rama de actividad	TOTAL		Conflictos jurídicos		Convenios Colectivos	
	No.	%	No.	%	No.	%
<b>Total</b>	<b>35</b>	<b>100</b>	<b>34</b>	<b>97,1</b>	<b>1</b>	<b>2,9</b>
Industrias Manufactureras	18	51,4	18	51,4	0	0
Agricultura, ganadería, caza y silvicultura	1	2,9	1	2,9	0	0
Explotación de Minas y Canteras	2	5,7	2	5,7	0	0
Construcción	0	0,0		0,0	0	0
Comercio al por Mayor y Menor; reparación de vehículos, efectos personales y enseres domésticos	3	8,6	3	8,6	0	0
Suministro de electricidad, gas, vapor y aire acondicionado	0	0,0		0,0	0	0
Transporte, almacenamiento y comunicaciones	1	2,9		0,0	1	2,9
Alojamiento y servicios de comida	1	2,9	1	2,9	0	0
Servicios sociales y de salud	3	8,6	3	8,6	0	0
Zonas Francas	6	17,1	6	17,1	0	0

*Fuente: Dirección de Mediación y Arbitraje*

## Asistencia Judicial



ASISTENCIA JUDICIAL OFRECIDA A LA POBLACIÓN SEGÚN RAMA DE ACTIVIDAD ECONÓMICA,  
AÑO 2014

Rama de actividad	Total	
	No.	%
<b>TOTAL</b>	<b>1849</b>	<b>100</b>
Agricultura, ganadería, caza y silvicultura.	58	3,1
Pesca.	12	0,6
Explotación de minas y canteras.	50	2,7
Industrias manufactureras.	72	3,9
Suministro de agua, gas y electricidad.	41	2,2
Construcción.	58	3,1
Comercio al por mayor y menor y reparación vehículos.	162	8,8
Hoteles y restaurantes.	132	7,1
Transporte, almacenamiento y comunicación.	92	5,0
Intermediación financiera.	257	13,9
Actividades inmobiliarias, empresas y alquiler.	64	3,5
Administración pública y defensa y plan.	34	1,8
Enseñanza.	119	6,4
Actividades de servicios, sociales y salud.	548	29,6
Otras actividades comunitarias, sociales.	48	2,6
Hogares privados con servicio domésticos.	102	5,5

Fuente: File master, Departamento de Asistencia Judicial

ASISTENCIA JUDICIAL SEGÚN MOTIVO DE LA DEMANDA,  
AÑO 2014

Motivo de la demanda	Cantidad	
	No.	%
Total	1849	100
Desahucio	328	17,7
Dimisión	287	15,5
Derechos Adquiridos	58	3,1
Pago Salario	24	1,3
Participación de beneficios	19	1,0
Despido	1133	61,3

Fuente: File master, Departamento de Asistencia Judicial



## Asistencia Judicial según motivo de la demanda, 2014

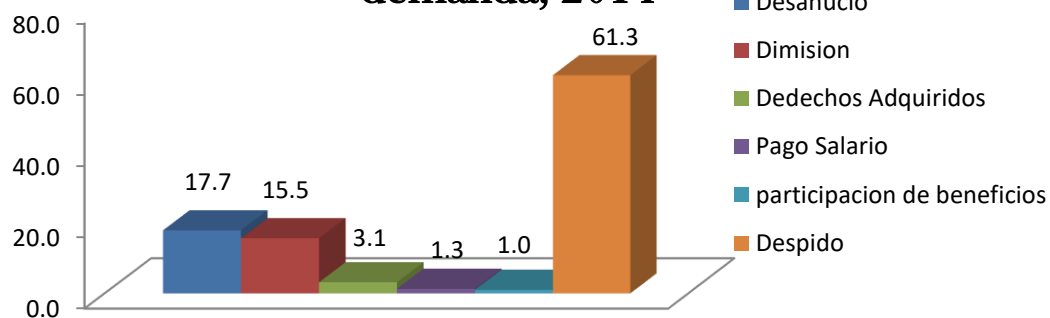

### ASISTENCIA JUDICIAL OFRECIDA A LA POBLACIÓN SEGÚN REGIONES DE PLANIFICACION Y REPRESENTACION LOCAL DE TRABAJO, AÑO 2014

Región	Representación Local	Total	
		No.	%
	<b>TOTAL</b>	<b>1849</b>	<b>100</b>
	Distrito Nacional	834	45,1
	Santo Domingo	164	8,9
Ozama o Metropolitana	Santo Domingo oeste	159	8,6
	Bani, Peravia	82	4,4
	Azua	41	2,2
	San Cristóbal	14	0,8
Valdesia	Haina	1	0,1
	Monte Plata	18	1,0
	Hato Mayor	33	1,8
Higuamo	San Pedro de Macorís	12	0,6
	La Romana	0	0,0
Yuma	El Seybo	12	0,6
	Maria Trinidad Sánchez (Nagua)	82	4,4
	Hermanas Mirabal (Salcedo)	21	1,1
	Las Terrenas	23	1,2
	San francisco De Macoris	20	1,1
Cibao Nordeste	Samaná	10	0,5
	Monseñor Nouel ( Bonao)	43	2,3
	La Vega	3	0,2
	Constanza ( La Vega)	22	1,2
Cibao Sur	Sánchez Ramírez ( Cotui)	32	1,7
	Puerto Plata	80	4,3
Cibao Norte	Santiago	99	5,4
El Valle	San Juan de la Maguana	18	1,0
Enriquillo	Barahona	26	1,4

Fuente: File Máster, Departamento de Asistencia Judicial



**GESTIÓN DE LA DIRECCIÓN GENERAL DE HIGIENE Y SEGURIDAD INDUSTRIAL, AÑO  
2014**

Descripción	Total
Comités Mixtos	449
Registro de Coordinadores	167
Minutas de reuniones de comités mixtos	2,080
Establecimientos monitoreados	1,343
Programas de Seguridad y Salud aprobados	150
Proveedores de servicios	0
cantidad de participantes en las acciones formativas	2,426

*Fuente: Dirección General de Higiene y Seguridad Industrial*



**COMITES MIXTOS DE SEGURIDAD Y SALUD EN EL TRABAJO, CREADOS SEGÚN REGIONES DE PLANIFICACIÓN Y REPRESENTACIONES LOCALES DE TRABAJO, AÑO 2014**

Región	Representación Local	Total	
		No.	%
	<b>Total</b>	<b>616</b>	<b>100</b>
Ozama o - metropolitana	Santo Domingo	252	40.9
	Azua	0	0.0
	Baní, Peravia	0	0.0
Valdesia	San Cristóbal	0	0.0
	Villa Altagracia	0	0.0
	Haina	0	0.0
	San José de Ocoa	0	0.0
Higuamo	Monte Plata	0	0.0
	Hato Mayor	0	0.0
	San Pedro de Macorís	0	0.0
Yuma	La Romana	37	6.0
	La Altagracia ( Higuey)	0	0.0
	Verón Bávaro	0	0.0
	El Seybo	0	0.0
Cibao Nordeste	San Francisco Macorís (Duarte)	0	0.0
	Maria Trinidad Sánchez (Nagua)	0	0.0
	Hermanas Mirabal (Salcedo)	0	0.0
	Las Terrenas	0	0.0
	Samaná	0	0.0
Cibao Sur	Monseñor Nouel ( Bonaó)	97	15.7
	La Vega	0	0.0
	Constanza ( La Vega)	0	0.0
	Jarabacoa ( La Vega)	0	0.0
	Sánchez Ramírez ( Cotuí)	0	0.0
Cibao Norte	Moca, Espaillat	0	0.0
	Puerto Plata	43	7.0
	Santiago	187	30.4
	Dajabón	0	0.0
Cibao Noroeste	Monte Cristi	0	0.0
	Santiago Rodríguez	0	0.0
	Mao, Valverde	0	0.0
	Elias Piña	0	0.0
El Valle	San Juan de la Maguana	0	0.0
	Las Matas de Farfán	0	0.0
Enriquillo	Neyba, Bahoruco	0	0.0
	Barahona	0	0.0
	Duverge, Independencia	0	0.0
	Pedernales	0	0.0

**Fuente:** Dirección General de Higiene y Seguridad Industrial



NIÑOS, NIÑAS Y ADOLESCENTES RETIRADOS DEL TRABAJO POR SEXO, SEGÚN RAMA DE ACTIVIDAD, AÑO 2014

Rama de Actividad	Sexo		
	Total	Femenino	Masculino
	No.	No.	No.
<b>TOTAL</b>	<b>287</b>	<b>16</b>	<b>271</b>
Agricultura, ganadería, caza, silvicultura y pesca	100	7	93
Servicios en Talleres y otros no especificado	173	7	166
Explotación de minas y canteras	0	0	0
Industria Manufacturera	0	0	0
Suministro de Electricidad, gas y agua	0	0	0
Construcción	0	0	0
Comercio al por mayor y al por menor	14	2	12
Hoteles y Restaurantes	0	0	0
Transporte, almacenamiento y Comunicaciones	0	0	0
	0	0	0
Servicios Inmobiliarios, empresariales y de alquiler	0	0	0
Administración pública, defensa y seguridad social	0	0	0
Educación	0	0	0
Servicios sociales y de salud	0	0	0
Servicios Comunitarios, sociales y personales	0	0	0
Servicios a los hogares y servicio doméstico	0	0	0
Servicio de organizaciones extraterritoriales	0	0	0

**Nota:** De estos **78** niños No tienen identificada la variable Sexo a esto le sumamos **51** niños/as retirados del trabajo infantil en operativos realizados en el Distrito Nacional para un total de **416** niños/as y Adolescentes retirados del Trabajo infantil,



NIÑOS, NIÑAS Y ADOLESCENTES RETIRADOS DEL TRABAJO POR PROVINCIAS , SEGÚN RANGO DE EDAD, AÑO 2014

Representación Local	Niños retirados No.	Rango de Edad		
		5 a 9 No.	10 a 14 No.	15 a 17 No.
<b>Total</b>	<b>295</b>	<b>15</b>	<b>166</b>	<b>114</b>
DISTRITO NACIONAL	15	1	11	3
SANTO DOMINGO-ESTE	20	1	10	9
SANTO DOMINGO- OESTE	7	0	2	5
AZUA	0	0	0	0
BANI	5	0	5	0
BARAHONA	15	0	7	8
BAVARO	0	0	0	0
BONAO	14	1	10	3
CONSTANZA	0	0	0	0
COTUI	6	0	4	2
DAJABON	1	0	1	0
DUVERGE	0	0	0	0
EL SEYBO	2	0	1	1
ELIAS PIÑA	0	0	0	0
HAINA	4	0	1	3
HATO MAYOR	0	0	0	0
HIGUEY	7	0	4	3
JARABACOA	0	0	0	0
LA ROMANA	0	0	0	0
LA VEGA	9	0	3	6
LAS MATAS DE FARFAN	0	0	0	0
MAO, VALVERDE	5	0	1	4
MOCA	0	0	0	0
MONTE CRISTY	4	0	2	2
MONTE PLATA	7	0	1	6
NAGUA	89	11	61	17
NEYBA	0	0	0	0
PEDERNALES	0	0	0	0
PUERTO PLATA	8	0	4	4
SALCEDO	0	0	0	0
SAMANA	9	0	3	6
SAN CRISTOBAL	11	0	6	5
S. FRANCISCO MAC.	13	1	9	3
SAN JOSE DE OCOA	4	0	2	2
S. JUAN DE MAGUANA	4	0	3	1
S. PEDRO MACORIS	3	0	2	1
SANTIAGO	22	0	10	12
SANTIAGO RODRIGUEZ	7	0	1	6
TERRENAS	0	0	0	0
VILLA ALTAGRACIA	4	0	2	2

Nota: **70** niños No tienen identificada la variable edad a esto le sumamos **51** niños/as retirados del trabajo infantil en operativos realizados en el Distrito Nacional para un total de **416** niños/as y Adolescentes retirados del Trabajo infantil



## *Salarios Míminos Nacionales Aprobados, Resoluciones y Tarifas*

TARÍFAS DE SALARIOS MÍNIMOS NACIONALES APROBADA SEGÚN SECTOR,  
OCUPACIÓN O RAMA DE ACTIVIDAD ECONÓMICA, AÑO 2014

<b>Sector, o Rama de Actividad</b>	<b>Ocupación</b>	<b>No. Resolución</b>	<b>Fecha Entrada en Vigencia (dd-mm-aa)</b>	<b>Incremento Respecto Tarifa Anterior (en %)</b>
Industria	Industria Azucarera	1-2014	01/03/2014	12,50%

*Fuente: comité nacional de salarios*



# Área Estratégica: Igualdad de Oportunidades y No Discriminación



Género

## Protección a la Maternidad

SOLICITUD DE DETERMINACIÓN DE DESPIDOS DE TRABAJADORAS PROTEGIDAS POR LA MATERNIDAD POR RESULTADO SEGÚN RAMA DE ACTIVIDAD ECONÓMICA, AÑO 2014

RAMAS DE ACTIVIDAD	Establecimientos		Despidos Solicitados		Aprobadas		Rechazadas		Inadmisibles	
	No.	%	No.	%	No.	%	No.	%	No.	%
TOTAL	98	100	98	100	69	70,4	17	17,3	12	12,2
Industrias Manufactureras	16	16,3	16	16,3	9	9,2	3	3,1	4	4,1
Comercio al por Mayor y Menor; reparación de vehículos, efectos personales y enseres domésticos	34	34,7	34	34,7	26	26,5	6	6,1	2	2,0
Alojamiento y servicios de comida (Hoteles y restaurantes)	8	8,2	8	8,2	5	5,1	0,0	3	3,1	
enseñanza	1	1,0	1	1,0	1	1,0	0,0		0,0	
Transporte, almacenamiento y comunicaciones	10	10,2	10	10,2	9	9,2	1	1,0	0	0,0
Servicios sociales y relacionados con la salud humana	2	2,0	2	2,0	0	0,0	1	1,0	1	1,0
Otras act. de servicios comunitarios, sociales y personales	1	1,0	1	1,0	0,0		1	1,0		0,0
Zonas Francas	8	8,2	8	8,2	7	7,1	0,0	1	1,0	
Información y comunicación	4	4,1	4	4,1	2	2,0	2	2,0		0,0
No se pueden clasificar según la actividad económica	14	14,3	14	14,3	10	10,2	3	3,1	1	1,0

Fuente: Dirección de Coordinación de Inspección, Formulario RLT-5

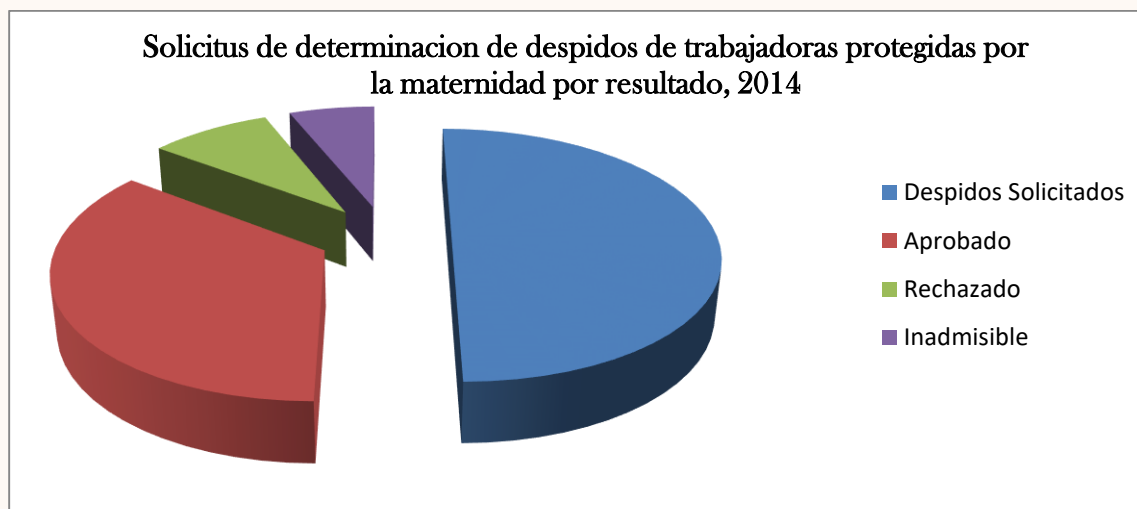



SOLICITUD DE DETERMINACIÓN DE DESPIDOS APROBADOS DE TRABAJADORAS PROTEGIDAS POR LA MATERNIDAD SEGÚN REPRESENTACIÓN LOCAL, AÑO 2014

REGION	REPRESENTACION LOCAL	ESTABLECIMIENTOS RESOLUTOS	TOTAL RESOLUCIONES	APROBADAS	RECHAZADAS	INADMISIBLE
		No.	No.	No.	No.	No.
	<b>Total</b>	<b>98</b>	<b>98</b>	<b>69</b>	<b>17</b>	<b>12</b>
Ozama o Metropolitana	Distrito Nacional	0	0	0	0	0
	Santo Domingo	23	23	16	3	4
	Santo Domingo Oeste	11	11	6	3	2
Valdesia	Azua	0	0	0	0	0
	Baní, Peravia	0	0	0	0	0
	San Cristóbal	0	0	0	0	0
	Villa Altagracia	0	0	0	0	0
	Haina	0	0	0	0	0
	San José de Ocoa	1	1	1	0	0
Higuamo	Monte Plata	0	0	0	0	0
	Hato Mayor	0	0	0	0	0
	San Pedro de Macorís	2	2	1	1	0
Yuma	La Romana	4	4	1	1	2
	La Altagracia ( Higüey)	1	1	0	0	1
	Verón Bávaro	10	10	8	0	2
	El Seybo	0	0	0	0	0
Cibao Nordeste	San Francisco Macorís (Duarte)	0	0	0	0	0
	Maria Trinidad Sánchez (Nagua)	0	0	0	0	0
	Hermanas Mirabal (Salcedo)	9	9	9	0	0
	Las Terrenas	0	0	0	0	0
	Samaná	0	0	0	0	0
Cibao Sur	Monseñor Nouel ( Bonao)	0	0	0	0	0
	La Vega	2	2	2	0	0
	Constanza ( La Vega)	0	0	0	0	0
	Jarabacoa ( La Vega)	0	0	0	0	0
	Sánchez Ramírez ( Cotuí)	1	1	1	0	0
Cibao Norte	Moca, Espaillat	2	2	1	1	0
	Puerto Plata	0	0	0	0	0
	Santiago	28	28	19	8	1
Cibao Noroeste	Dajabón	0	0	0	0	0
	Monte Cristi	0	0	0	0	0
	Santiago Rodríguez	0	0	0	0	0
	Mao, Valverde	4	4	4	0	0
El Valle	Elías Piña	0	0	0	0	0
	San Juan de la Maguana	0	0	0	0	0
	Las Matas de Farfán	0	0	0	0	0
Enriquillo	Neyba, Bahoruco	0	0	0	0	0
	Barahona	0	0	0	0	0
	Duverge, Independencia	0	0	0	0	0
	Pedernales	0	0	0	0	0

Fuente: Dirección de Coordinación de Inspección, Formulario RLT-5



## Área Estratégica: Capacidades Institucionales

### Acceso a la Información Pública y Atención a la Ciudadanía año 2014

#### Oficina Acceso a la Información

Servicios de Información	Cantidad
<b>Total</b>	<b>2294</b>
Información Pública	65
Información Laboral	635
Información de Empleo	1,086
Información Salario	23
Información Higiene y Seguridad Industrial	17
Igualdad de Oportunidades y no Discriminación	0
Quejas y Denuncias	257
Recursos Humanos	126
Otros	85

Fuente: Sistema de Captura de Servicios Prestados

#### Centro de Atención Ciudadana

Servicios de Información	Cantidad
<b>Total</b>	<b>7708</b>
Información Pública	10
Información Laboral	6,899
Información de Empleo	271
Información Salario	74
Información Higiene y Seguridad Industrial	0
Igualdad de Oportunidades y no Discriminación	3
Quejas y Denuncias	
Recursos Humanos	54
Otros	397

Fuente: Sistema de Captura de Servicios Prestados



## Centro de Documentación

<b>Servicios Ofrecidos</b>	
<b>Total</b>	<b>647</b>
Estudiantes atendidos	299
Investigadores Independientes	14
Profesionales Atendidos	13
Adquisición de libros	0
Usuarios Internos	39
Consultas web	99
Consultas Telefónica	183

Fuente: Sistema de captura de servicios Prestados



## Recursos Humanos

TIPO DE PERSONAL QUE LABORA EN EL MINISTERIO DE TRABAJO POR SEXO, SEGÚN GRUPO OCUPACIONAL  
AÑO 2014

SEXO	Total	Grupo Ocupacional				
		Dirección y Supervisión	Profesionales	Técnicos	Apoyo Administrativo	Servicios Generales
		No.	No.	No.	No.	No.
<b>TOTAL</b>	<b>1100</b>	<b>123</b>	<b>336</b>	<b>94</b>	<b>304</b>	<b>243</b>
Hombre	483	74	151	52	64	142
Mujer	617	49	185	42	240	101

*Fuente: Dirección de Recursos Humanos, Sistema*



**TIPO DE PERSONAL QUE LABORA EN EL MINISTERIO DE TRABAJO POR REPRESENTACIÓN LOCAL, SEGÚN GRUPO OCUPACIONAL, AÑO 2014**

REPRESENTACIÓN LOCAL	Total No.	Grupo Ocupacional				
		Dirección y Supervisión No.	Profesionales No.	Técnicos No.	Apoyo Administrativo No.	Servicios Generales No.
<b>TOTAL</b>	<b>1100</b>	<b>123</b>	<b>336</b>	<b>94</b>	<b>304</b>	<b>243</b>
Distrito Nacional	713	82	175	79	211	166
Santo Domingo Este	48	1	27	4	12	4
Santo Domingo Oeste	26	3	13	0	7	3
Monte Plata	7	1	3	0	1	2
Bani, Peravia	9	0	5	0	2	2
San Cristóbal	13	1	7	0	0	5
Haina, San Cristóbal	4	1	2	0	1	
Villa Altigracia, San Cristóbal	4	1	2	0	0	1
San José de Ocoa	6	2	0	0	2	2
El Seybo	8	1	3	0	2	2
Hato Mayor	8	1	3	0	2	2
Higüey, La Altagracia	8	1	5	0	1	1
La Romana	10	1	5	1	2	1
San Pedro de Macorís	17	2	10	0	3	2
San Francisco de Macorís, Duarte	10	1	5	0	4	
Nagua, María Trinidad Sánchez	6	1	2	0	2	1
Salcedo	7	1	2	0	2	2
Samaná	9	1	2	0	4	2
Las Terrenas, Samaná	6	1	2	0	0	3
Bonao, Monseñor Nouel	7	0	4	0	1	2
La Vega	10	1	5	0	3	1
Constanza, La Vega	4	1	2	0	0	1
Jarabacoa, La Vega	2	1	0	0	0	1
Cotuí, Sánchez Ramírez	10	0	4	1	1	4
Moca, Espaillat	7	1	2	0	3	1
Puerto Plata	13	1	6	1	2	3
Santiago de los Caballeros	57	6	18	7	17	9
Dajabón	3	0	1	0	1	1
Monte Cristi	8	0	3	0	3	2
Santiago Rodríguez	5	1	1	0	1	2
Mao, Valverde	5	1	2	0	1	1
Azua	5	0	2	0	2	1
Eliás Piña	5	1	1	0	1	2
San Juan de la Maguana	10	2	2	0	4	2
Las Matas de Farfán, S.J.M.	4	1	1	1	0	1
Neyba, Bahoruco	3	0	1	0	1	1
Barahona	9	0	3	0	2	4
Duverge, Independencia	3	0	0	0	2	1
Pedernales	6	2	2	0	1	1
Bávaro	5	1	3		0	1

*Fuente: Dirección de Recursos Humanos, Sistema ERP*

